



КРОПИВНИЦЬКА МІСЬКА РАДА
СЕСІЯ ВОСЬМОГО СКЛИКАННЯ

Р І Ш Е Н Н Я

від «____» _____ 2021 року

№ _____

Про надання Мартиненко Н.А. дозволу на розроблення проєкту землеустрою щодо відведення земельної ділянки по пров. Гулака - Артемовського (біля земельної ділянки з кадастровим № 3510100000:43:396:0063)

Керуючись статтею 144 Конституції України, статтями 12, 118, 121, 122 Земельного кодексу України, пунктом 34 статті 26 Закону України «Про місцеве самоврядування в Україні», розглянувши заяву Мартиненко Н.А., Кропивницька міська рада

В И Р І Ш И Л А:

1. Надати Мартиненко Наталії Анатоліївні дозвіл на розроблення проєкту землеустрою щодо відведення у власність земельної ділянки по пров. Гулака - Артемовського (біля земельної ділянки з кадастровим № 3510100000:43:396:0063) загальною площею 0,2200 га, з них: орієнтовною площею 0,1000 га (у тому числі по угіддях: 0,1000 га – малоповерхова забудова) для будівництва та обслуговування житлового будинку, господарських будівель і споруд (присадибна ділянка) за рахунок земель житлової та громадської забудови та орієнтовною площею 0,1200 га (у тому числі по угіддях: 0,1200 га – багаторічні насадження) для індивідуального садівництва (без права забудови) за рахунок земель сільськогосподарського призначення.

2. Відповідно до Плану зонування території міста Кіровограда, затвердженого рішенням Кіровоградської міської ради від 17.09.2013 року № 2456, землевпорядній організації при розробці документації із землеустрою врахувати границі зони Р1 - (зони об'єктів природно-заповідного фонду та прибережної захисної смуги).

3. Контроль за виконанням цього рішення покласти на постійну комісію міської ради з питань екології, земельних відносин та комунальної власності та заступника міського голови з питань діяльності виконавчих органів ради О.Мосіна.

Міський голова

Андрій РАЙКОВИЧ

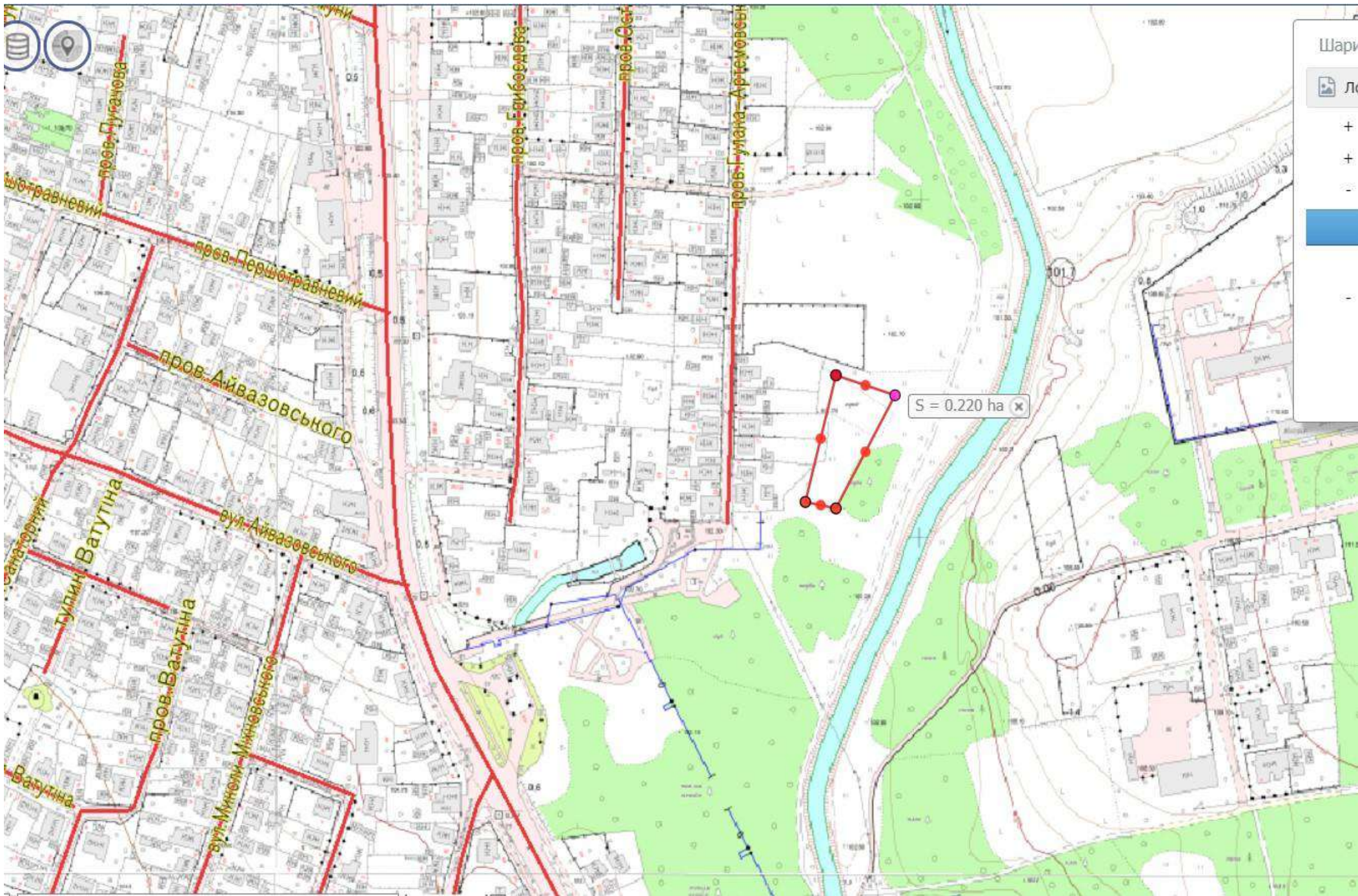

пров. Гугачова

пров. Першотравневий

пров. Дайвазовського

пров. Ватуліна

вул. Дайвазовського

пров. Євдокимів

пров. Ст.

пров. Гуляма-Артемів

S = 0.220 ha

Шари

Л

+

+

-

-



-

