



**КРОПИВНИЦЬКА МІСЬКА РАДА**  
**СЕСІЯ ВОСЬМОГО СКЛИКАННЯ**

**Р І Ш Е Н Н Я**

від “ \_\_\_ ” \_\_\_\_\_ 2021 року

№ \_\_\_\_\_

**Про передачу Плохотнюк А.Ю.  
безоплатно у власність земельної ділянки  
біля СТ «Аграрник», ділянка 331**

Керуючись статтею 144 Конституції України, статтями 12, 118, 121, 122 Земельного кодексу України, пунктом 34 статті 26 Закону України «Про місцеве самоврядування в Україні», статтею 4 Закону України «Про державну реєстрацію речових прав на нерухоме майно та їх обтяжень», статтею 50 Закону України «Про землеустрій», розглянувши проект землеустрою щодо відведення земельної ділянки, враховуючи рішення міської ради від 20.05.2021 № 421 «Про надання Плохотнюк А.Ю. дозволу на розроблення проекту землеустрою щодо відведення земельної ділянки біля СТ «Аграрник» та біля земельної ділянки з кадастровим № 3510100000:02:028:0567» та заяву Плохотнюк А.Ю. (багатодітна мати), Кропивницька міська рада

**В И Р І Ш И Л А:**

1. Затвердити Плохотнюк Анні Юріївні проект землеустрою щодо відведення безоплатно у власність земельної ділянки загальною площею 0,0920 га біля СТ «Аграрник», ділянка № 331 для будівництва та обслуговування жилого будинку, господарських будівель і споруд (присадибна ділянка).

2. Передати Плохотнюк Анні Юріївні безоплатно у власність земельну ділянку (кадастровий № 3510100000:02:028:0771) біля СТ «Аграрник», ділянка № 331 загальною площею 0,0920 га (у тому числі по угіддях: 0,0920 га – малоповерхова забудова) для будівництва та обслуговування жилого будинку, господарських будівель і споруд (присадибна ділянка) за рахунок земель житлової та громадської забудови.

3. Плохотнюк Анні Юріївні зареєструвати право власності на земельну ділянку відповідно до чинного законодавства України.

4. Контроль за виконанням цього рішення покласти на постійну комісію міської ради з питань екології, земельних відносин та комунальної власності та заступника міського голови з питань діяльності виконавчих органів ради О.Мосіна.

**Міський голова**

**Андрій РАЙКОВИЧ**

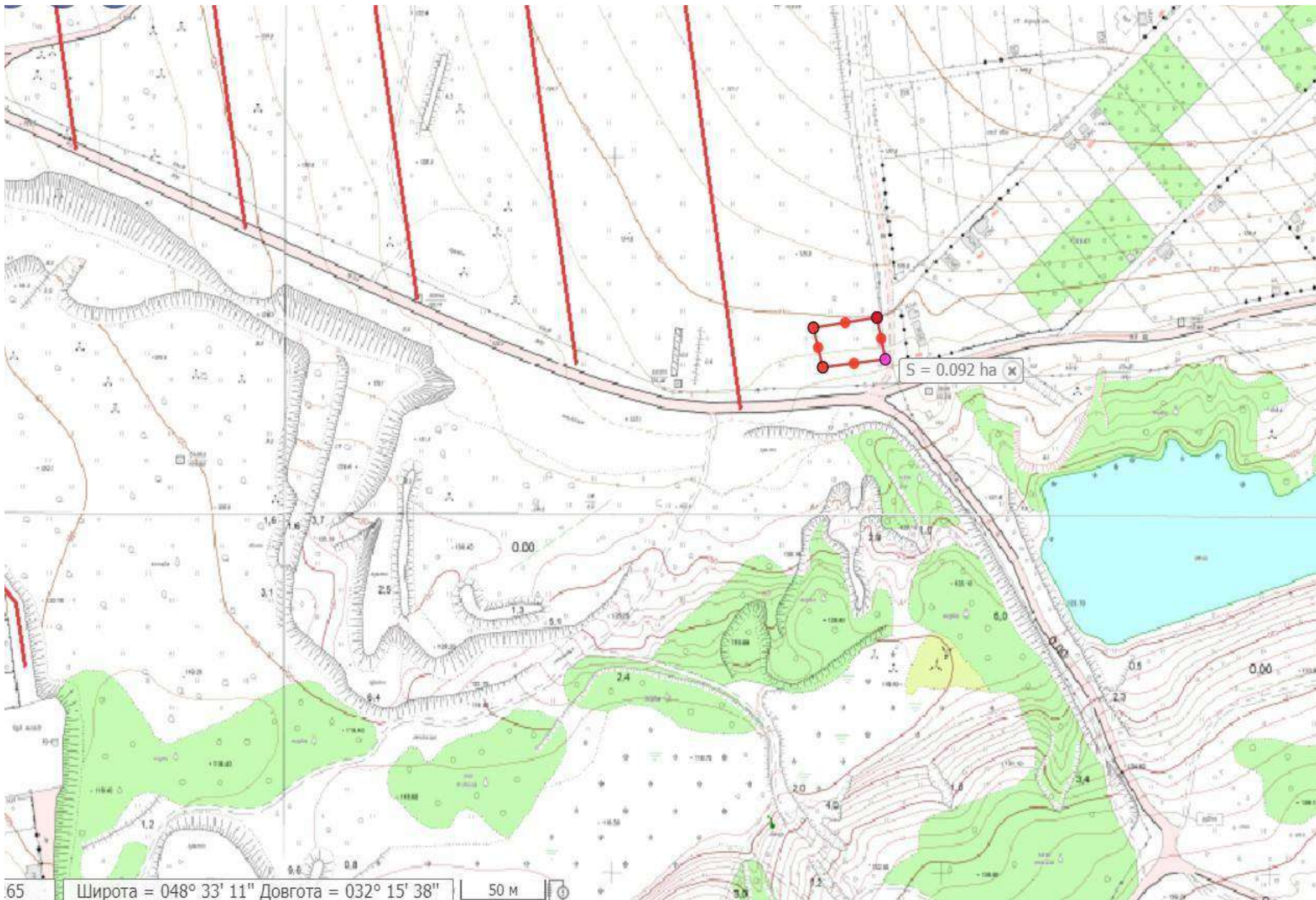



S = 0.092 ha (x)